夕刊
臺灣日日新報
四月二十六日
夕刊

同光大勲章を奉呈
國府褚特派大使參內

【東京電】中華民國國民政府においては今般 天皇陛下に對し奉り同國最高勲章たる同光大勲章を奉呈申上げるべく特派大使として來朝の外交部長褚民誼氏が二十六日特派公使○○氏、外交部○○○氏並に外交部○○○○氏等隨員を從へて宮中に參內 天皇陛下に拝謁仰せつけられ右勲章を奉呈申上げた、この日褚特派大使は坊城式部官の迎引を受けて午前十時十五分帝國ホテルを出發、宮內省差廻しの自動車に陪乘し二重橋正門より參內宮中に參內、先着の本多日本駐日特命全權大使と共に式部官の誘引にて鳳凰ノ間に參進すれば畏くも天皇陛下には松平宮相、百武侍從長、蓮沼侍從武官長等側近を從へさせられて同十一時三十分鳳凰ノ間に出御あらせられ重光外相侍立の下に本多大使の御紹介にて先づ褚特派大使に謁を賜はせられ親しく御握手を賜ひ、褚特派大使は恭しく來朝の挨拶を言上、同光大勲章並に汪主席よりの親書を恭しく奉呈
陛下にはこれに對し滿足の御言葉にて優渥なる勅語を賜ひ次いで褚特派大使は隨員の謁見を御紹介申上ぐれば陛下には隨員一同に謁見仰せつけられて 天顔麗しく入御あらせられた、斯くて褚特派大使一行は恐懼感激して退下した

天皇陛下御禮電

【東京電】天皇陛下には二十六日中華民國國民政府より同光大勲章を贈進せられたに對し同日御懇篤なる御禮電を御發電あらせられた

陸鷲大擧零陵に進攻
敵を壓迫、四機を撃墜破

【南京二十五日發同盟】支那派遣軍報道部發表（四月二十五日正午）陸軍航空部隊は二十四日午後大擧して零陵（湖南省）に進攻、在空中の敵戰鬪機十一機と戰鬪を交へ終始優勢なる態勢を以て敵を壓迫し殆んど全機に有效なる數回の攻撃を加へたり、戰果左の如し
撃墜三（內不確實一）地上撃破一　我が損害　自爆一、未歸還一

建甌飛行場を又猛爆

【○○基地二十五日發同盟】支那大陸戰線に此頃の不穩を以て敵空軍の動向を嚴重監視する一方、常に機先を制して敵の反攻企圖を粉碎してゐる陸軍航空部隊は屢次に亙る我が攻擊にも拘はらず執拗なる修復を繰返してゐる福建省北部の建甌飛行場に對し去る十三日の爆撃に次ぎ二十四日折柄の好天候を利して又復大編隊爆撃を敢行、飛行場並走路に全彈を命中せしめてこれを破碎し引續き市街軍事施設に對し必中彈を浴せて數ヶ所より大火災を起さしめ炎々たる火焰を尻目に悠々基地に歸還した

敵主力三萬を包圍
臨淇周邊に鐵環完成

敗殘の新編第五軍
捕捉殲滅の運命

捕虜となつた
侯如庸少將

戰略の修正論擡頭
ルーズベルト空宣傳却つて逆效果

東亞戰略の修正を要求
濠洲軍司令官　トーマス・ブレーミー
兵力分散の危險を說き

アラカン戰線における

出鱈目發表の揚句
米戰時情報局員辭表

荒鷲、ブナ米陣爆撃

中共軍の企圖挫折
支那派遣軍週間戰況

米英が逸早く

翼政の新機構陣容
愈よ五月早々に具現

英第一軍總攻擊空し
戰車喪失二百三十一臺

英第八軍數哩後退
チュニジア熾烈の激戰

援蔣路線の完封
重慶の窮狀は加速度

税關執務時間變更

米司令官レズリー中將負傷

インド

米空母レンヂャー撃沈
獨潛艦、大西洋に殊勳

ノヴォロシイスク南方赤軍局地攻勢

愛蘭の共和軍米軍撤退要求

羅卓英司令左遷
ビルマ敗戰の内紛から

東部作戰の主動權
完全に獨軍掌中に

赤軍參謀總長更迭

獨空軍の活躍

損害の一部發表
英印軍遂に隱し切れず

米飛行機輸送二千五百機と呼號

反樞軸避難民會議は失敗

米軍損害發表

足を丈夫にする
サンエッチ
靴クリーム

化膿症
急性・慢性
中耳炎　扁桃腺炎　蓄膿症　淋疾
アルバジル錠
山之內製品

氣管支
ぜんそく
專門！
頓服で効く中毒副作用なき
效藥なり。
ひろ
喘息藥
全國藥店にあり
本舖・東京市下谷區仲御徒町三丁目

皮膚科　於保診療所　於保乙三
內科　小兒科　天野醫院　天野一男
齒科　杉山齒科醫院
耳鼻咽喉科　藏田醫院
產婦人科　福田醫院
皮膚科　泌尿器科　千本醫院
內科　秋山內科醫院
耳鼻咽喉科　菅村醫院
齒科　青木齒科醫院
皮膚科　泌尿器科　三舩丸醫院
眼科　塚原眼科醫院
外科　菅沼醫院
外科　菅野醫院
眼科　牟田口醫院
外科　皮膚科　泌尿器科　一番ケ瀨醫院
小兒科　武藤醫院
小兒科　石井小兒科醫院
內科　小兒科　富田醫院
小兒科　信生堂醫院
齒科　平川齒科醫院
耳鼻咽喉科　宮島醫院
耳鼻咽喉科　早田醫院
眼科　內科　森醫院

建設に敢闘の本島青年
緬甸からも感謝さる
南方新天地に擧る聲價

[illegible]

慰安映畫會を開く
傷痍軍人や遺家族を招待

[illegible]

狼狽の敵に低空銃撃
敵軍潰滅の姿を見る

臨淇爆撃同乘記

[illegible]

浙贛鐵道開通す
軍、政兩面に意義重大

[illegible]

祭粢料傳達式

[illegible]

閑院總裁宮殿下台臨
優渥なる令旨賜ふ
蠶絲關係功勞者表彰式

【東京電話】畏くも閑院總裁宮殿下には二十三日午後一時半から東京日比谷公會堂において[illegible]

令旨

[illegible]

敵重爆へ必殺の猛攻
海鷲連日・南太平洋に死闘

[illegible]

名譽の戰死者
高砂義勇隊員七名發表さる

[illegible]

基隆商議所の議員總會開く

[illegible]

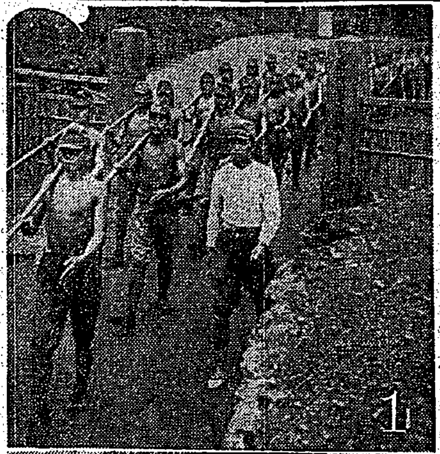

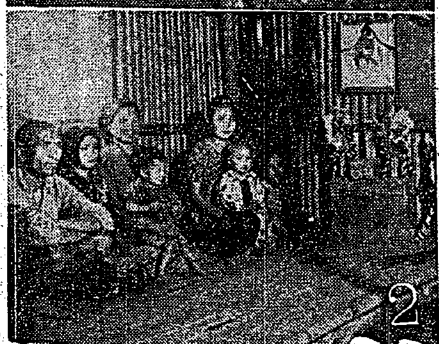

修錬に勵む高砂族(上)

[illegible]

印象的人物は東條さん
訪日ビルマの指導者に聽く 戰ふ日本の眞姿【中】

【ラングーン二十三日發同盟】

問 日本朝野の名士に多數會はれたがそのうち最も印象に殘つてゐるのは誰方ですか

バーモ長官 [illegible]

モン・ミヤ長官 [illegible]

オンサン少將 [illegible]

ティ・モン長官 [illegible]

オン・サン少將 [illegible]

誤った日本觀是正に日本婦人を送れ
砂田顧問にマライを聽く

[illegible]

戰力増强一點に集中
臺灣青少年團運營要綱

[illegible]

一、本旨に關する件

二、組織に關する事項

三、訓練に關する事項

四、指導者に關する事項

五、青年團員の年齡に關する事項

六、青少年團の監督指導に關する事項

國校の査閲を實施
臺北州 五月半から

[illegible]

空の防人、軍援事業費へ寄附

[illegible]

正直な車夫の獻金

[illegible]

基隆郡下軍援運動

[illegible]

臺電人事異動

[illegible]

永樂町の火事騷ぎ

[illegible]

殺人犯人忽ち逮捕

[illegible]

熱戰裡に奉納演技會終る

[illegible]

今夜の番組

[illegible]

明朝の番組

[illegible]

後三國志 (81)
(出師の卷)
吉川英治作 矢野橋村畫

心 術 (一)

[illegible]

兒玉譽士夫熱血錄 獄中獄外 B六判三〇〇頁 價一・八〇 〒一五 大増刷出來! 即刻書店へ!
岩佐東一郎著 嵐の世界
片倉藤次郎著 ソロモン群島
内藤赳夫著 世界地圖
東京京橋區銀座西七ノ三 アジア青年社

積極的强壯劑 過勞、榮養障碍、虚弱、食欲不振 ビタクラ

臺灣日日新報
日本夕刊共六頁

我が鐵鯨カントン島進撃
敵飛行基地を猛砲撃
敵米濠蘭進路を戰慄

【南太平洋〇〇基地にて二十六日平出特派員發】[illegible]

飛行基地を奇襲

[illegible]

轟然初彈は飛んだ

[illegible]

敵飛行艇母艦の巨體

[illegible]

遂に艦橋に命中した

[illegible]

捕虜投降著しく激增
抗戰に絶望 重慶軍、中共軍

【北京二十六日發同盟】[illegible]

最近 [illegible]

續々 [illegible]

抗戰 [illegible]

戰意喪失の敵將僚
于司令以下多數將校捕虜

【山西省南部前線〇〇二十六日發同盟】[illegible]

抗日の迷夢を悔ゆ
投降の孫中佐等告白

【大行山區〇〇にて二十六日發同盟】[illegible]

光榮に感激
褚特派大使謹話

【東京電話】褚特派大使は宮中に於て[illegible]

大部隊の殲滅迫る
河北殘存蔣系軍斷末魔

[illegible]

敵遺棄死體 既に一千
廿五日迄の戰果

[illegible]

蔣系軍を全く蹂躪

【山西省南部〇〇前線二十六日發同盟】[illegible]

捕虜二千を超ゆ
大行作戰 北上部隊の綜合戰果

【南部大行〇〇前線二十六日發同盟】[illegible]

蔣共軍撃滅戰へ
朱子銘將軍活躍

【濟南二十六日發同盟】[illegible]

朱耀光軍を完膚なく殲滅

【山西南部〇〇前線二十六日發同盟】[illegible]

バーモ長官と會談
蘭貢着の青木大東亞相

【蘭貢二十六日發同盟】[illegible]

昭南に到着

【昭南二十六日發同盟】[illegible]

五百萬圓を割當
自然科學研究費に

【東京電話】文部省では[illegible]

學術部門別金額
理學關係 [illegible]
工學關係 [illegible]
農學關係 [illegible]
醫學關係 [illegible]

綜合題目別金額
[illegible]

殊勳甲の發明考案
海相官邸で表彰式擧行

【東京電話】[illegible]

事務停止區裁判所
公共、公用に提供

[illegible]

新京特別市制
十周年記念式

【新京二十六日發同盟】[illegible]

赤軍の士氣昂揚策

【モスクワ二十六日發同盟】[illegible]

空母增强に米必死

【東京電話】[illegible]

政府内閣顧問の懇談會

【東京電話】[illegible]

戰車の生産中止
クライスラー工場閉鎖

【ヴェノスアイレス二十五日發同盟】[illegible]

米の罷業益々波瀾

【ヴェノスアイレス二十五日發同盟】[illegible]

豫算の大綱説明
督府定例局部長會議

[illegible]

北風

[illegible]

けふの官報

[illegible]

人事

[illegible]

小西六寫眞工業株式會社
さくらフォルム
さくら印画紙

女性と音樂
映畫と音樂
作業と音樂
新興音樂出版社

富士 五月號 キング改題
(國民代表誌)
御盾 山岡荘八
江田島魂の示範を描く名作！
無敵海軍に捧ぐ（歌曲） 加藤寛治 吉田絃二郎
大いなる慈悲心 奥村喜和男
▲甦る海原民族（新生スマトラの人々） 橋本求
▲勤勞顯功章に輝く人々を訪ねて 鹿島孝二
▲お灸の醫學 伊藤是
潜水艦乗組將校の實戰座談會
大型燒夷彈は斯うして征伐する
さつま芋戰記
時代小説 高杉晋作 尾崎士郎
時代小説 伊勢拜み峠
定價四十五錢（書店にあり）
大日本雄辯會講談社

新青年
必ず勝つ
★神兵到る
★肉體の測定
★兵器の性格
日米の戰 空想と現實 木村毅
碧眼養女 高木太郎
先驅車 山田克郎
厭な奴 大林清
中間讀切
クレモナの秘密 立川賢
金襴袈裟 横溝正史
海軍記念日を迎へて 大本營海軍報道部 平出英夫
西北撮影隊 長篇讀切 渡邊啓助
赤都延安を本據とする支那共産軍の内幕
國境の下
踊る傳說 美川きよ
定價七十錢
東京日本橋 博文館

貿易慣習の研究 上坂酉三著 價八圓五〇錢
大東亞經濟の統一的交易慣習並に制度確立への學的寄與として全世界貿易の諸形態を究明し、その長短を檢討せる斯界の權威たる著者三部作の第一勞作。
商業學 内池廉吉著 價一・八〇
統制經濟下に於ける商業の使命と經營理念を闡明しこれが機能・組立・種類・經營の全般に亘り平易明快に解說せる斯學絶好の入門書！
商業通論 増地庸治郎著 價四圓五〇錢
新商業の使命と經營理念を國家構成の一部門として把握し業種別及び企業形態別による經營の實際と商業學の現段階を闡明せる教科書並びに一般的教養名著。
商法 田中誠二 價四・二〇
貨幣論
商業簿記の常識
會計學
物價の常識
東京・京橋 第一相互館 千倉書房

社説

大東亞隣組と臺灣の立場

臺灣總督の南支視察を見て

一

長谷川總督は、去る十三日臺北發、飛行機によつて廣東、香港、海南島等を巡視し、[illegible]二十四日無事歸任を見た。[illegible]

二

[illegible]

長谷川總督、廣東に於る動靜

日華親善風景展開

廣東神社參拜、最高指揮官訪問

【廣東支局發】[illegible]

陳省長を正式訪問

日華の相互協力を誓ふ

[illegible]

（寫眞說明）上・[illegible] 下・[illegible]長谷川總督と陳省長

臺灣關係者を接見

[illegible]

島民の熱誠を反映

貯蓄目標額突破（百十八萬圓餘）

[illegible]

生命保險保險料金	三八、〇二九
簡易保險郵便年金	九八、〇〇〇
計	三五一、一八二

[illegible]

「十八年度四億圓」

更に一層の奮勵を切望　總督府財務局長談

昭和十七年度（自昭和十七年四月至昭和十八年三月）の本島國民貯蓄增加額は[illegible]

銀行預金	九八、一〇七
信用組合貯金	六七、五〇〇
金銭信託	一、四三八
郵便貯金	二四、三四〇
簡易保險郵便年金積立金	二一、〇二二
無盡會社掛金	一、七五六

[illegible]

"鋭意敢闘の歡喜"

臺灣貯蓄動員本部　大澤幹事長談

[illegible]

各州、廳に感謝文打電

[illegible]

カリフアアフ決戰場の

樞軸軍が死守する「チユニジア」の全貌

【ローマ佐々木同盟特派員】[illegible]

地理的重要性

[illegible]

產業及び資源

[illegible]

住民の構成と伊、佛關係

[illegible]

回教徒	二、二三五、六三三
ユダヤ人	六〇、〇〇〇
フランス人	一〇八、〇〇〇
イタリア人	九四、〇〇〇
マルタ人	七、〇〇〇

[illegible]

驚異・海南島の發展

軍官の努力に敬意　加藤拓社長視察談

[illegible]

敬意 [illegible]

苦心 [illegible]

豊富 [illegible]

海口 [illegible]

其他 [illegible]

決戰

惡疫豫防も必勝の構へ

[illegible]

臺灣貿易會總會

[illegible]

有價證券取引手數料改正

[illegible]

須田殖産局長上京

[illegible]

今て

[illegible]

アメリカの物價停止令撤廢運動

遂に罷業勃發、政府狼狽

【リスボン二十三日同盟】[illegible]

臺灣乳製品

[illegible]

日本蠶糸會社創立總會

[illegible]

商況（廿六日）

兜町後場況

[illegible]

東京短期後場

[illegible]

東京長期後場

[illegible]

鹵簿奉迎の遺族達

遺族部隊昇殿參拜

[illegible]

隣組全家族の野外運動奬勵

[illegible]

母江傳氏定儀 [illegible]

大日本　ハウスホーファー教授著　本を如何に讀むべきか　洛陽書院

確實　低廉　親切　第一生命　東京市日比谷

朝夕一粒　心臓・胸・胃に救心
健康長壽　奉公の春
特種強精動物類のホルモン精髓を配伍した「救心」は
抗病ホルモンを増して、動悸や息切れ、熱、咳、ね汗を去り、身體を温め食を進め、心臓、肺肋膜、胃弱、神経痛手足の痛み等を病因からよく手當します。
進呈　『手當と食養生』の本進呈
發賣元　救心本舗

お願ひです、時節柄、節約して大切にお使ひ下さい・パピリオ

か弱い人工榮養兒　綠便や消化不良症
病氣の絶えない赤ちやんも、人工榮養中にわかもとを混入されますと、胃腸強化と榮養補正の二重作用で不良便は健康便と變り、抵抗力も体重も著増！（一日數錢）
錠劑わかもと　胃腸・榮養・發育
東京　わかもと本舗

創業　明治十二年八月一日
資本金　七千五百萬圓（拂込金五千五百萬圓）
諸準備金　一億五千百八十萬圓
昭和十七年度總契約高　三百一億八千六百萬圓
損害塡補金累計　七億三千三百萬圓
營業種目
海上　運送・森林・利益
自動車・傷害・盜難
火災　硝子・航空・風水害
戰爭保險各種取扱
東京海上火災保險株式會社
本店　東京市丸之内（東京海上ビル）
臺北市表町二ノ一一

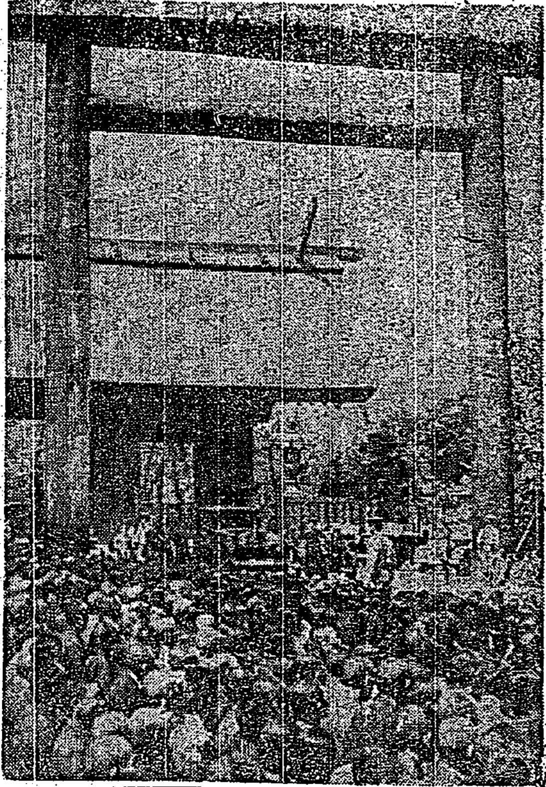
鹵簿奉迎の遺族達

お母さん！たゞ今
遺兒部隊元氣に還る
護國神社に昇殿奉告

御鏡に映る父の顔
社頭對面の感想語る
川崎君

遺族部隊昇殿參拜

御下賜品を傳達

故障機敵中に着陸
悠々偵察して歸る
荒鷲の神技林野部隊長

我が作戰に積極協力
頼母し・進擊する中國戰士

孝宮樣成らせらる
きのふ靖國神社へ

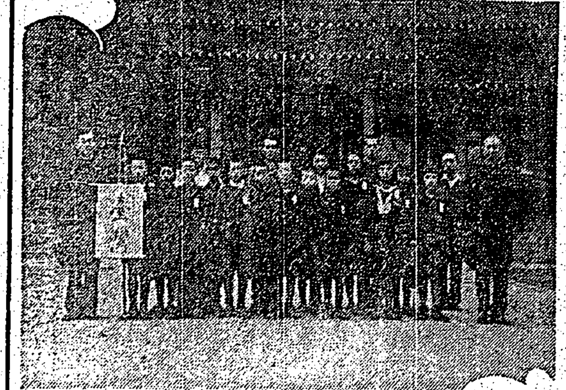

父母の靈前に奉告
岡田美惠子さんの感激一しほ

米國飛行士重罰の反響
當然至極の措置
獨逸紙　鬼畜行爲を猛烈非難

夜間でも全彈命中
前線高射砲隊勇士の努力結實
航路角補助指針機完成

隣組全家族の野外運動奬勵

胸衝つ防人の勞苦
制服の乙女ら赤誠獻金

臺北桔梗倶樂部で第十回新部員募集

伊朝野全幅の支持

羅災緬甸人に見舞金
青木大東亞相から贈呈

日緬協會臺北州支部理事會

デング熱に御注意
谷田督府衛生課長全島民に警告

布け鐵壁の防諜陣
會社、工場代表集め懇談

佛教で共榮圏結ぶ
大東亞佛教青年大會

七月四五日

行人の赤誠
街頭獻金好成績

强兵健民運動
總督府の行事

武德祭大演武
會京都で擧行
五月四、五日

日下部中尉
軍司令部副官近く正式發令

督府直轄學校
學生訓育會議

ラジオ

健胃固腸丸　もつたいない！

明るい印刷　精美堂

臺灣精機工業株式會社

株式名義書換停止

國報康健　戰時だ働かう　冷症・神經痛・ロイマチス　各種皮膚病・溫泉風呂に　ミネラール　臺北州賣藥製造工業組合

科目講師　開講　小波洋裁　生徒募集　目　速成科　本科　講師　昭和十八年五月五日　東京伊藤洋裁研究所卒業　申込所　小波洋裁店

配給品ニ就テ　只今販賣中ノス・フ・人絹廣巾織物ハ各店共非常ニ混雜致シマスガ此ノ品ハ御當局ノ親心デ各家庭ニ全部行キ渡ルダケノ數量ガ充分アリマスカラ安心シテ外出ノ御序ニ御買上ゲ願ヒマス　毎日九時半ヨリ午後五時マデ　榮町　松井吳服店

會葬御禮　吉川靜子　笹盛台三郎

當會社重役川合良男殿此度逝去致され候間此段謹告仕候也　昭和十八年四月二十六日　日本香料藥品株式會社　東海自動車運輸株式會社　川合名會社　株式會社中田製作所　株式會社後藤デシン本舖　臺灣爆竹煙火株式會社　臺灣織物株式會社　臺灣酸素合名會社

川合良男儀高千穗丸にて歸臺の途次三月十九日遭難死去致し候間此段謹告仕候　男　川合良藏　男　川合三良

祖父勳八等井坂虎松儀四月二十六日午後一時七十八歲ヲ以テ腦溢血ノ爲メ死亡致候間此段謹告候也　井坂司農夫　良知　ハマ　山田作松　市橋武雄　濱田藏治　戶村素平

母汪傳氏定儀豫而病氣加療中ノ處四月二十五日午後五時享年七十四歲ヲ以テ昇天致候　汪松林　松岡鶴城　外遺族一同

東京市日比谷

軍人援護へ總進軍

綱引きや運動會
廿七日、利澤簡海水浴場

ヨイ子供赤誠の結晶を國防獻金

東港郡の催し

東京驛に着いた臺灣遺族部隊（東京驛裏口八重洲口にて）

有難き聖旨を傳達
藤村知事職員を激勵

南方戰線護國の華
新竹州出身の勞務奉公團員

模範青年　黃朝榮君

增產に挺身
黃進國君

澎湖廳軍人休憩所
二十六日落成式を擧行

出征軍人遺族慰問

皇奉臺南州支部宣傳委員會

軍人援護徹底
馬公で座談會

生活改善は熟慮斷行で

竹東郡に修錬道場
皇民奉公へ積極錬成

米英擊滅の歌高唱
新竹全市の建步會

澎湖廳の健民運動

國語講習所を二年制に改む
花蓮港廳で實施

早期結婚獎勵など
花蓮港廳　健民運動行事の數々

實施要項

皇奉臺中州各支會生活部長會議

郷土の中堅
何立喜君

殊勳甲林業戰士
臺中州山林會の表彰式

屏東市蕃莊團幹事役員會

改正警戒警報傳達方式徹底

保甲役員犯人檢擧に協力

產業彰化郡建設へ
官民一體の增產運動

臺灣畜產檢査組合の創立總會開く

廢品更生代用品展示會

國語常用聯盟結盟
皇奉臺南市支會の積極策

總體的に成績良好
嘉義市　赤ちゃんの審査報告

羅東街奉莊團五月に錬成會

從軍記念會七星郡支會汐止班結成式

玉里區司法保護委員會

新高山登山者の心得帳

通風式コンロ近く市場へ

新莊地區防衛團解團國防勞會

義勇隊に感激兵の慰問

竹山郡

苗栗郡

赤誠の獻金
軍司令部（四月廿六日）

國防獻金

恤兵金

獻品

大いなる祭（126）
中野實作　三芳悌吉畫

脱皮（十）

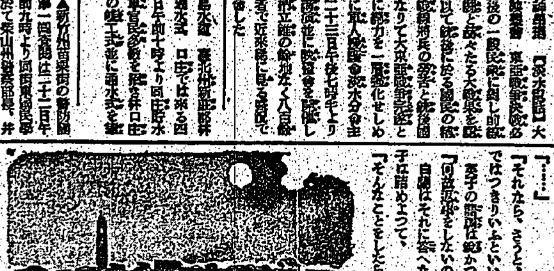

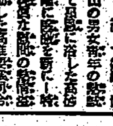

決戰へ歩調合さう援護陣！
大日本婦人會

女だけの話
漢方散藥　婦人美宝散

今日の映畫演劇
大世界　台灣劇場　新世界　芳乃館　芳明館　永樂座　國際館　基隆世界館　第三世界館　太平館　台北の映畫　旭劇場　中央劇場　基隆劇場

感銘深き　文部省推薦映畫の上映です
27日より　5月1日マデ

健康で御奉公
美神丸

仁丹
1果效倍の品他

血行障碍による頭痛
ハセスロール
腦血管の病的緊張と痙攣を解き腦血流を圓滑ならしめて頭痛症狀を輕快せしむ
鹽野義商店

高血壓にリキシン
中風も快方

男女の新職業

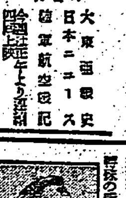

東京電氣療法研究所